

aso
cia
das

a la

transformación

local

Federación para la Promoción de la Infancia y Juventud

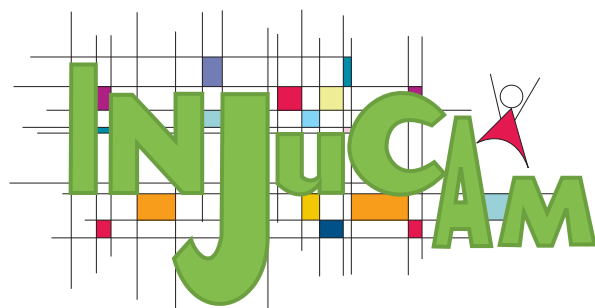

Proyectos socioeducativos integrales y estables

La Federación INJUCAM es el resultado y la suma de 20 entidades (44 asociaciones) sin ánimo de lucro y con carácter asociativo que, desde 1.998, trabajan juntas entorno a un mismo objetivo: el desarrollo y la promoción de la infancia y juventud de barrios con mayores dificultades sociales de la Comunidad de Madrid.

Desde INJUCAM apostamos por la creación de modelos de coordinación y desarrollo asociativo donde se fomenten intervenciones locales cercanas a la población, al mismo tiempo que se consolida una plataforma de refuerzo y diálogo entre Asociaciones y Administración.

Nuestras entidades trabajan con más de 4.500 niños, niñas y jóvenes, 1.000 mujeres y cerca de 1.500 familias en entornos multiculturales en los que conviven diversas nacionalidades, todo ello gracias a más de 1.300 profesionales, de los cuales 1.000 son voluntarios/as y 300 contratados/as.

Asimismo, Injucam, a través de sus asociaciones, cuenta con una red de más de 40 Centros de Día reconocidos por la Comunidad de Madrid desde los que se atiende a más de 2.600 menores y alrededor de 1.000 familias.

Las asociaciones que conforman la Federación están presentes en 13 distritos y dos municipios de la Comunidad de Madrid. Esto nos convierte en observadoras privilegiadas de la realidad de los niños, niñas, adolescentes, jóvenes y sus familias, permitiéndonos desarrollar proyectos socioeducativos integrales y estables adaptados permanentemente a las necesidades emergentes.

La importante labor realizada por las asociaciones, su trayectoria histórica de más de 20 años y el ser consideradas en los barrios como espacios de participación y referentes para cualquier apoyo necesario, **nos convierte en un derecho** para todas las personas que de alguna manera participan en ellas.

Injucam y sus asociaciones

- Estamos insertas de manera activa y participativa en el barrio donde actuamos.
- Poseemos un proyecto educativo propio con objetivos definidos.
- Estamos creadas y gestionadas desde la iniciativa social, y constituidas como entidades sin ánimo de lucro.
- Tenemos como objetivo primordial la transformación social.

La Federación y sus objetivos

- Analizar y reflexionar sobre la realidad social de la infancia y la juventud de la Comunidad de Madrid.
- Mejorar el modelo de intervención educativa de las asociaciones.
- Fomentar el tejido social mediante la coordinación con otras entidades públicas y privadas a favor de la infancia y la juventud.
- Ser portavoces de este sector asociativo ante las administraciones públicas y la sociedad en general.
- Colaborar en la búsqueda de soluciones de las diversas problemáticas sociales.

Injucam es para las asociaciones

- Espacio de diálogo, reflexión y análisis.
- Centro de recursos y servicios.
- Red de coordinación institucional.
- Interlocutora con las administraciones públicas y agentes sociales.
- Promotora de proyectos colectivos.

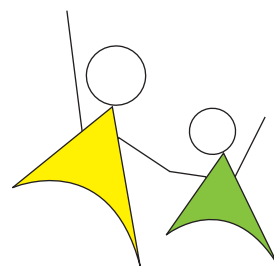

Programas y Proyectos

FORTALECIMIENTO ASOCIATIVO	DESARROLLO FEDERATIVO	DE LA PARTICIPACIÓN INFANTIL Y JUVENIL
<ol style="list-style-type: none">1. Calleja. Publicaciones.2. Toma y Daca. Buscando soluciones de las asociaciones desde las asociaciones.3. Participas!. Dando vueltas al voluntariado.4. Comunicando-nos. Proyecto de comunicación y participación interna.	<ol style="list-style-type: none">1. Identidad federativa. Espacio de reflexión y posicionamiento.2. Plan de Imagen y comunicación. Trabajando la comunicación externa, visibilizándonos.3. Redes. Relacionándonos con otras entidades afines.4. Relaciones Institucionales.	<ol style="list-style-type: none">1. Una puerta abierta a la Federación. Acciones de acercamiento y encuentro.2. Ocupados en Construir. Proyecto de participación infantil.3. Aceptas el reto?. Pequeñas propuestas para cambiar el barrio.

Ejes transversales de actuación

- **Igualdad de oportunidades.** Personas jugando, creciendo, trabajando, participando,..., actuando en igualdad.
- **Interculturalidad.** La diversidad como oportunidad educativa: desdibujando las diferencias, dibujando las semejanzas.
- **Medio ambiente.** Modificando actitudes: la importancia de los pequeños gestos.
- **Salud integral.** Construyendo relaciones y barrios más saludables.

Claves de nuestro modelo de intervención social

1

Defendemos la **visión de los niños y las niñas** como personas con **derechos y responsabilidades**, capaces de entender y decidir sobre aspectos sociales que les afectan, con capacidad de **colaborar en la construcción de la sociedad en la que viven**.

2

Entendemos las asociaciones como **espacios de participación y aprendizaje** beneficiosos para los niños, las niñas y los/as jóvenes, pero también para la sociedad y su permanente **construcción democrática**.

3

Apostamos por **lo local y comunitario** porque la transformación social se hace real cuando la propia población participa de ella, y esto sucede tras años de **estabilidad, presencia y trabajo continuado**.

4

Si bien nuestras actuaciones van dirigidas a mejorar la calidad de vida de un amplio número de personas, defendemos la **calidad** de los proyectos **frente a la cantidad**.

5

Acompañamos desde nuestro **modelo educativo** el proceso de **formación y crecimiento de las personas**, para que puedan ejercer un **papel activo** en la definición de sus propias vidas y su sociedad desde el ejercicio de su libertad.

6

Apostamos por la **inversión en prevención** mediante la **educación** porque todo lo que invirtamos hoy en prevención, nos lo ahorraremos mañana en protección, control y medidas punitivas.

7

Creemos y apoyamos el **trabajo en red para el desarrollo y fortalecimiento del tejido social**.

8

Entendemos el **voluntariado** como una opción unida al concepto de **participación mediante el compromiso e implicación**, desde lo que somos, **en una tarea transformadora** que trasciende la actividad concreta que se realiza en beneficio de un colectivo.

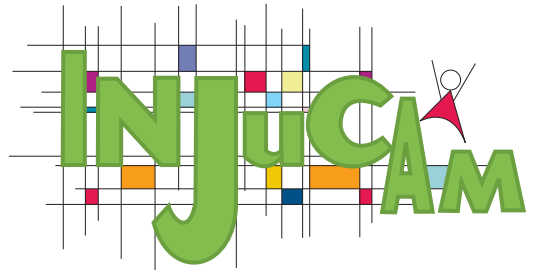
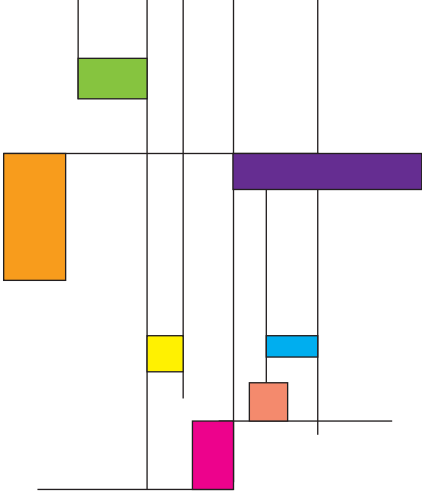

- 1** Asociación Aventura 2000
Distrito San Blas
- 2** Asociación Tobogán de Luz
Distrito San Blas
- 3** Asociación Jara Barró
Distrito San Blas
- 4** Asociación Cultural Talloc
Distrito San Blas
- 5** CAJE. Colectivo de Acción para el Juego y la Educación
Alcalá de Henares
- 6** Asociación Caminar
Distrito Moratalaz
- 7** Fundación Adsis
Distritos Vicálvaro y Salamanca
- 8** Coordinadora Infantil y Juvenil de Tiempo Libre de Vallecas
Distritos Puente y Villa de Vallecas
- 9** Asociación Nuevo Encuentro
Distrito Villaverde
- 10** Educación, Cultura y Solidaridad
Distrito Villaverde
- 11** Asociación Murialdo
Getafe y distritos de San Blas y Villaverde
- 12** Asociación para la Integración del Menor Paideia
Distrito Centro
- 13** Fundación Yehudi Menuhin España
Distrito Chamberí
- 14** Asociación Jaire
Distrito Chamartín
- 15** Asociación Cuatro Ocas
Distrito Tetuán
- 16** Asociación Valdeperales
Distrito Fuencarral-El Pardo
- 17** Asociación ATZ
Distrito Hortaleza-Ciudad Lineal
- 18** Asociación La Torre de Hortaleza
Distrito Hortaleza
- 19** Asociación E-Labora
Distrito Hortaleza
- 20** Asociación Fray Escoba
Distrito Hortaleza

Mapa Asociaciones

Distritos de Madrid y otros Municipios

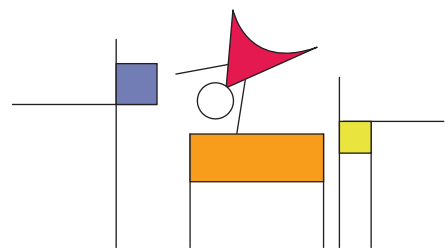

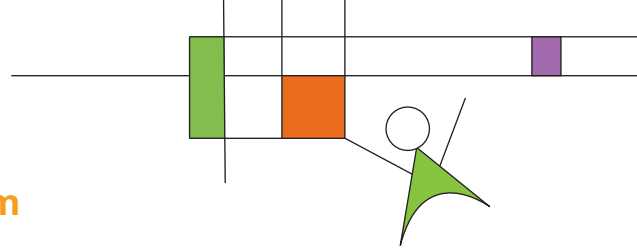

Proyectos colectivos impulsados desde Injucam

Cursos de premonitores/as

Conscientes de la importancia del voluntariado como modelo de participación, desde el año 2004, desarrollamos anualmente el curso de premonitores/as para grupos de cerca de 40 chavales/as de las asociaciones miembros, garantizando, de esta forma, el relevo generacional de las asociaciones y el sentido de pertenencia.

Ocupados en Construir

A través de este proyecto de participación infantil y juvenil se desarrolla un proceso de aprendizaje significativo de habilidades, actitudes y aptitudes democráticas. Por espacio de seis años cada contenido se puso en práctica en el diseño, construcción y gestión de un refugio y un albergue, ya terminados. Ahora, emprendemos nuevos retos, la adecuación, gestión y creación de nuevas actividades para desarrollar en el entorno. Con este proyecto vamos aprendiendo mientras hacemos.

Aceptas el reto?

Proyecto de participación con adolescentes desde el que se busca salir de la queja para pasar a la acción, mediante la implicación de los chicos y chicas de las asociaciones en la mejora de sus propios barrios, a través de propuestas de acción lúdicas.

Acciones de impacto

Con este proyecto dejamos los carteles para pasar al teatro de calle y a la provocación de reflexiones en genérico con el objetivo de cambiar la manera en que intentamos llegar a la gente de nuestros barrios. A partir de este espacio ofrecemos una reflexión a cerca de la actitud de participación de cada persona en la realidad que vive. El proyecto cuenta con un catálogo de acciones que las asociaciones pueden desarrollar en sus barrios.

Injufindes

Estos encuentros anuales surgen como espacios creados para el intercambio, la reflexión, el análisis y el aprendizaje participativo de todos y todas las educadoras/es de nuestras asociaciones.

Juntos y Revueltos

Jornada de Juegos y Deportes Alternativos anual, abierta al público en general, que cuenta con la participación de los niños, niñas, jóvenes, adolescentes, familias, educadores y educadoras, y todas las injupersonas que colaboran de una u otra manera con la Federación.

Injuliga y Torneos

Con el objetivo de favorecer el encuentro interasociativo, a lo largo de todo el año, se realizan diversos torneos y ligas por iniciativa de las asociaciones.

Publicaciones

Infancia y Juventud

- *Infancia y Juventud en la Comunidad de Madrid*, (2000)
- *Los Centros de día como Recurso para la Infancia y Juventud en riesgo*, (2002).

Voluntariado

- *Guía del responsable de voluntariado*, (2006).

Participación Infantil y Juvenil

- *Ocupados en Construir. Toda una suerte de proyecto*, (2009).

Educación

- *Educando...nos*. Encuentro educativo donde todos y todas cuentan, (2007).

Participación en redes sociales, mesas y plataformas

- Plataforma de Organizaciones de Infancia.
- Asociación de Entidades de Iniciativa social de Madrid (AEISM).
- Consejo de Asociaciones del Ayuntamiento de Madrid
- Consejo de Área de Atención a la Infancia y Adolescencia del Municipio de Madrid.
- Consejo de Atención a la Infancia y Adolescencia de la Comunidad de Madrid.
- Comisión para la Promoción de la participación de la infancia y adolescencia del Ayuntamiento de Madrid.

Colaboraciones

Administración Central:

- Ministerio de Sanidad y Política Social.

Administración autonómica:

- Instituto madrileño del menor y la familia.
- Agencia Antidroga.
- Dirección General de Juventud.
- Escuela de Animación.
- Dirección General de Voluntariado y Promoción Social.
- Oficina del Defensor del Menor.
- Representantes de la iniciativa social en el Consejo de Atención a la Infancia y Adolescencia de la C.M.

Administración Local:

- Área de Gobierno de Empleo y atención a la Ciudadanía:
 - Dirección General de Infancia y Familia.
 - Dirección General de Educación y Juventud.
 - Dirección General de Inmigración, cooperación internacional y voluntariado.
- Área de Gobierno de economía y Participación Ciudadana:
 - Dirección General de Participación Ciudadana.
- Madrid Salud.
- Junta Municipal de San Blas.

Instituciones Privadas:

- Obra Social Caja Madrid.
- Despacho jurídico Linklaters S.L.
- Fundación La Caixa.
- Grupo LAR.
- Convenio de Colaboración con la Escuela Universitaria Cardenal Cisneros de la Facultad de Alcalá de Henares.

Iniciativa Social:

- Educación Sin Fronteras.

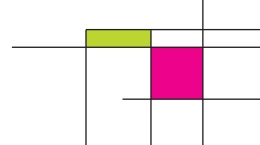

Federación para la Promoción de la Infancia y Juventud

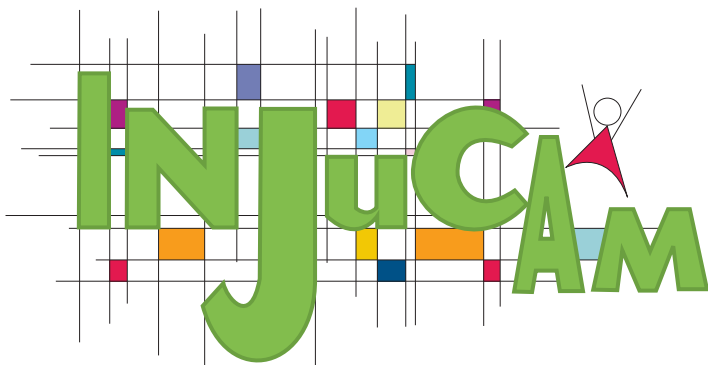

**Federación para la promoción
de la Infancia y Juventud**

C/ Carpintería, 12. 28037, Madrid
Tel/fax 913240954
federacion@injecam.org
www.injecam.org

Declarada de Utilidad Pública OM:24/11/05